

INGÉNIEUR ÉCOLOGUE CONSULTANTE EN ENVIRONNEMENT



« *Environnementaliste généraliste et écologue de formation, j'apporte mon expertise aux bureaux d'études, associations et collectivités territoriales.*

De façon non exhaustive, j'interviens sur des évaluations environnementales, des diagnostics environnementaux de territoire, et des études d'impact et d'incidence. J'ai une très bonne maîtrise des outils de cartographie et propose une méthode innovante pour analyser la trame verte et bleue à grande échelle.

Une partie de mon activité est également consacrée au suivi technique et financier de projets LIFE Nature et Environnement pour le compte de la Commission Européenne. »

PARCOURS PROFESSIONNEL



Depuis 2016 Consultante en environnement, Toulouse.



2014 – 2015 Chargée d'études - évaluations stratégiques environnementales, Auzeville-Tolosane.



2012-2014 Ingénieur de recherche – cartographie prédictive, chauve-souris, gestion forestière durable, Grenoble.



2012 Chargée de mission - cartographie nationale des habitats naturels, Montreuil/Grenoble.



2008-2012 Ingénieur d'études – évaluation de la biodiversité, écologie du paysage, écologie forestière, modélisation spatialisée, Grenoble.

FORMATION



2011
Doctorat en écologie
Développement d'une
méthode innovante
d'évaluation de la
biodiversité.



2008
Master 2 professionnel
«Expertise faune flore,
inventaires et indicateurs de
biodiversité ».

OUTILS



Fragstats



ArcGIS



INKSCAPE



mathilde@mrenvironnement.com - 06 76 50 32 94
Garaoutou 09270 MAZERES – <https://mrenvironnement.com>

LES PRESTATIONS QUE JE PROPOSE



DOMAINES D'INTERVENTION

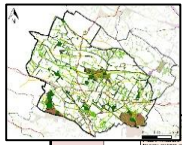

-> **Diagnostics environnementaux** de territoires



-> **Evaluations environnementales** de schémas, plans, programmes, documents d'urbanisme



-> **Analyse des incidences** des projets sur l'environnement



-> **Suivi et évaluation de projets**, programmes, plans d'actions en lien avec la préservation du patrimoine naturel et le développement durable



-> Mise en place de **tableaux de bord d'indicateurs** de suivi de l'environnement et de la biodiversité

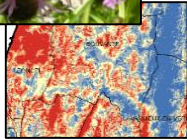

-> **Cartographie**, traitement et analyse de données de terrain.



PÉRIMÈTRE D'INTERVENTION

Toute la France métropolitaine et dans les DOM-COM.
Je peux également intervenir à l'étranger.



ILS M'ONT FAIT CONFIANCE

Bureaux d'études



Associations



Collectivités



Pour plus d'informations, vous pouvez consulter mon site internet : <https://mrenvironnement.com>



MREnvironnement

EIRL Mathilde Redon

mathilde@mrenvironnement.com - 06 76 50 32 94

Garaoutou 09270 MAZERES – <https://mrenvironnement.com>